声 明 书

湖南省新华书店有限责任公司邵阳市分公司就公司部分员工参与聚富公司华馨佳苑联合建房事宜特声明如下：

1.我公司在聚富房地产有限责任公司无任何投资行为，无任何关联交易。

2.我公司不参与聚富房地产有限责任公司的任何经营活动。

3.我公司部分员工发起并参与华馨佳苑联合建房属个人行为，与湖南省新华书店有限责任公司邵阳市分公司无任何关系。

4.投资有风险，请参与华馨佳苑联合建房的全体业主谨慎投资。

特此说明！

湖南省新华书店有限责任公司邵阳市分公司
2020年3月13日

公 告

邵阳市聚富房地产开发有限责任公司华馨佳苑项目联合建房全体业主：

1.邵阳市聚富房地产开发有限责任公司是经市场管理部门核准、自然人出资组成的法人公司，公司无法人股东，无行政主管部门。我公司依法设立独立经营，自负盈亏，对华馨佳苑联合建房项目全权负责。

2.湖南省新华书店有限责任公司邵阳市分公司不是我公司股东，与我公司无任何行政隶属关系及经济关联关系。

3.湖南省新华书店有限责任公司邵阳市分公司与华馨佳苑联合建房项目无任何关系，更不会承担我公司经营的任何后果。

4.投资有风险，参与华馨佳苑联合建房的全体业主请充分考虑投资风险，谨慎选择。如有意退出联合建房，可在我公司规定的时间内自主选择退出，我公司将适时退还已缴纳的诚意金。

特此声明！

邵阳市聚富房地产开发有限责任公司
2020年3月13日

新型冠状病毒感染的肺炎 校园防控篇（一）

什么是新型冠状病毒？

冠状病毒是自然界一个广泛存在的大型病毒家族，因为这个大家族的成员在电子显微镜下看上去都像王冠一样而得名。冠状病毒有4个属，本次源自武汉的新型冠状病毒属于其中的β属，颗粒呈圆形或椭圆形，有包膜，常为多形性，直径60～140 nm。

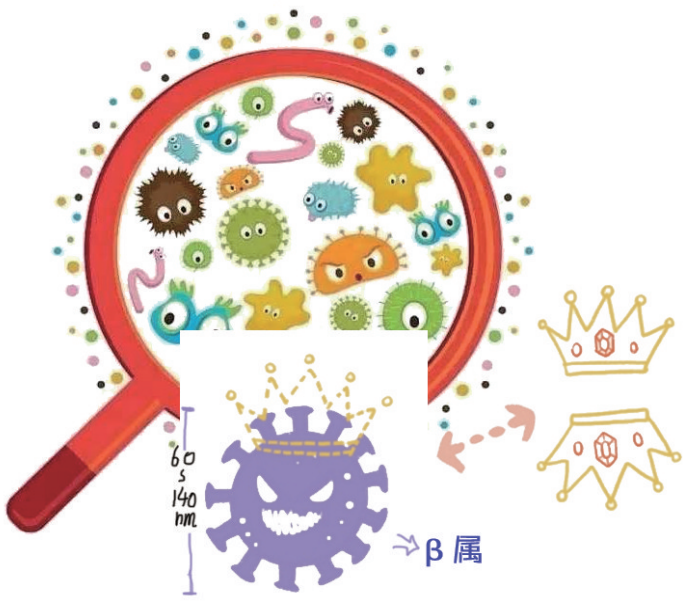

新型冠状病毒是如何传染的？

目前已知新型冠状病毒可以人传人，可通过飞沫传播（打喷嚏、咳嗽）与接触传播（用接触过病人的手揉眼睛、鼻、嘴等）。经呼吸道飞沫和接触传播是主要的传播途径。气溶胶和消化道等传播途径尚待明确。

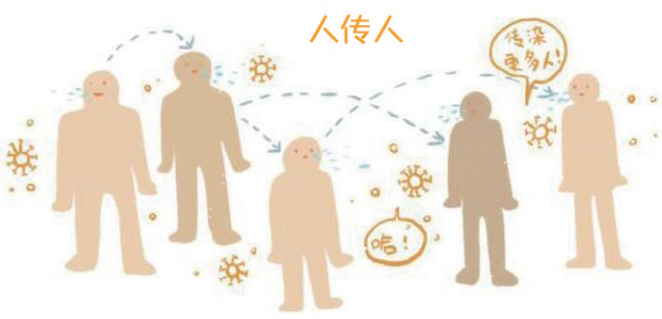

主要 **飞沫传播**
打喷嚏、咳嗽

接触传播
接触过病人的手
揉眼睛、鼻、嘴

气溶胶传播
消化道传播
等尚待明确

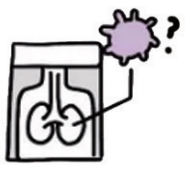

得了新型冠状病毒感染的肺炎会有哪些表现？

基于目前的流行病学调查，该病潜伏期为1～14天，多为3～7天。

人体感染新型冠状病毒后，以发热、乏力、干咳为主要表现。少数患者伴有鼻塞、流涕、咽痛和腹泻等症状。重症患者大多在发病一周之后出现呼吸困难和/或低氧血症，严重者快速进展为急性呼吸窘迫综合征、脓毒症休克、难以纠正的代谢性酸中毒和出凝血功能障碍等，甚至导致死亡。值得注意的是，重型、危重型患者病程中可为低热，甚至无明显发热。

轻型患者仅表现为低热、轻微乏力等，无肺炎表现。从目前看来，多数患者预后良好，少数患者病情危重；儿童病例症状相对较轻，危重症或死亡病例多为老年人和有慢性基础疾病者。

重型、危重型患者病程中可为**低热**，甚至**无明显发热**

预防新型冠状病毒感染的肺炎有哪些要点？

远离人多拥挤，说话保持距离。
已知疫区不去，在家好好学习。
口罩按要求戴，经常把双手洗。
按时吃饭睡觉，提高防御能力。
讲究个人卫生，不用脏手挖鼻。
万一咳嗽喷嚏，赶快拉开距离；
纸巾肘臂遮挡，用手则不可以。
揉眼习惯去掉，以免病毒进入。
病毒恶魔可怕，千万不能轻敌。

在学校我们该怎么做？

1 在教室

戴好口罩坐整齐，认真听课记笔记；
交头接耳不可取，悄悄话也要回避；
自己座位自己坐，串座走动不可以；
课间赶快动一动，室外空气要好些。

2 和同学说话时

同窗好友虽亲密，说话却要有距离；
彼此最少隔1米，大约爸爸两手臂；
万一咳嗽打喷嚏，快用纸巾遮口鼻；
没有纸巾用肘臂，直接用手不可以。
同学同学对不起，我要马上洗手去！

3 课间休息

下课了，别淘气，开开心心在一起。
不要打来不要闹，避免人多太拥挤。
四处乱摸可不好，弄脏双手马上洗。

4 卫生间

卫生间，病菌多，便后冲洗莫忘记。
垃圾手纸莫乱丢，全部丢入桶子里。
肥皂流水洗洗手，擦干手后再出去。

5 进出校门

早上离家上课来，下午放学回家去。
进进出出排好队，人多千万别拥挤。

6 放学回家前

马上要回家，课桌擦一擦。
书笔整理好，洗手莫忘了。

7 食堂吃饭时

进餐去食堂，口罩也戴上。
吃饭时取下，别嘻嘻哈哈。
餐具不共享，分餐保健康。
吃完赶紧走，尽量少逗留。

8 什么情况要报告老师？为什么？

咳嗽流涕拉肚子，头痛没劲和发烧。
出现症状立即报，预防传染很重要。
不报老师不知道，传给别人麻烦了。

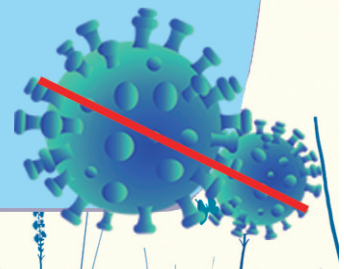

邵阳日报社宣 设计:刘星

邵阳日报社出版 本报地址:邵阳市双清区邵阳大道 新闻热线:18907398110 5312111 广告中心:5322630 2887979(邵东代办处) 常年法律顾问:湖南大行律师事务所曾晓文律师
本报发行部发行(投诉电话:5315092) 本报印务公司印刷(咨询电话:5324403) 新闻工作者职业首先监督举报电话:5312501 广告经营许可证:邵工商广许证字1001号 年价295元