# 习近平同智利总统举行会谈

## 两国元首一致决定建立中智全面战略伙伴关系

**据新华社圣地亚哥11月22日电**(记者王聪 刘华 蒋国鹏)国家主席习近平22日在圣地亚哥同智利总统巴切莱特举行会谈。两国元首积极评价中智关系发展,一致决定将两国关系定位提升为中智全面战略伙伴关系,推动中智关系得到更大发展。

习近平指出,拉美有句谚语"真正的朋友能够从世界的另一头触及到你的心灵"。中国和智利正是这样的好朋友。两国虽然相隔万里,但彼此心心相通,在中拉关系史上创造了多项"第一"。双方政治上高度互信,经济上互利共赢,多边协作日益密切,中智关系已经进入成熟稳定的新阶段。中智两国都处在发展的关键阶段,都在致力于通过深化改革推动发展。站在中智关系新起点上,我们要积极进取,使中智关系继续走在中拉关系前列。

习近平强调,中方愿同智方加强对两国关系的顶层设计,完善自由贸易区建设,扩大投资合作,加强科技创新合作,厚植民意土壤,提升战略协作。中方支持中国企业参与智利基础设施、清洁能源等领域建设。扩大两国旅游合作有助于增进两国人文交流。中智双方应该加强在多边机构中的沟通和协调。

巴切莱特表示,热烈欢迎习近平主席访问智利。习主席此访将密切智中友好,增进双方政治对话和经贸联系。智方愿以两国建立全面战略伙伴关系为契机,深化同中方各领域合作,并拓展新的合作领域。智中自贸协定升级将有力扩大双方经贸合作,智利欢迎中国企业加大对智利投资,并愿尽快加入亚洲基础设施投资银行。智方愿同中方密切在国际事务中的协调和合作。

两国元首一致决定将中智关系提升为全面战略伙伴关系,掀开中智关系新的一页,促进两国互利友好合作长远发展,更好造福两国人民。

双方同意加强高层交往,密切两国政府部门、立法机关、政党、地方等各领域、各层级交流,坚定支持对方自主选择符合本国国情的发展道路,继续在涉及彼此利益的重大问题上相互坚定支持。

双方同意发挥2015年签署的《中华人民共和国政府与智利共和国政府共同行动计划》对两国各领域中长期交流合作的指导作用,有效利用各项双边合作机制,尽早开始自由贸易协定升级谈判,深化双边经贸关系。

双方同意加强发展战略对接,拓展矿业、农业、制造业、信息通信、基础设施建设、金融、清洁能源、中小企业等领域合作,促进产业融合,实现优势互补和互利共赢。

双方同意以中拉文化交流年和"智利周"成功举行为契机,扩大文化、教育、南极科考、天文观测、防震减灾等领域交流合作,推动中国文化中心尽早落户智利,扩大人员往来和旅游合作。

双方同意就全球经济治理、气候变化、海洋保护、落实2030年可持续发展议程等重大全球性议题保持密切协调,深化平等互利、共同发展的中拉全面合作伙伴关系,加强中国同太平洋联盟对话合作,携手推动亚太自由贸易区建设,加强地区互联互通,建设开放型经济,为世界稳定和繁荣作出更大贡献。

会谈后,两国元首见证了经贸、农业、质检、文化、教育、电子商务、信息通信、金融等领域多项双边合作文件的签署。

两国元首还共同会见了记者。

# 衡阳市委原书记李亿龙等两人被『双开』

**据新华社长沙11月23日电**(记者陈文广、谭畅)湖南省纪委23日通报,第十届湖南省委委员、衡阳市委原书记、省委农村工作领导小组副组长李亿龙和第十届湖南省委委员、湖南日报报业集团有限公司原党委书记、董事长覃晓光已被开除党籍、开除公职。

据通报,经湖南省委批准,湖南省纪委对李亿龙和覃晓光严重违纪问题进行了立案审查。

经查,李亿龙违反政治纪律,在组织谈话函询时,不如实说明问题,且采取与他人串供、退赃等方式对抗组织审查;违反中央八项规定精神,贪图享乐,在生活上搞特殊化,长期使用公款雇用专职保姆为其提供生活服务;违反组织纪律,独断专行,在干部选拔任用中为他人谋取利益,本人或其特定关系人收受财物;违反廉洁纪律,收受礼金,用公款支付个人费用;违反生活纪律,道德沦丧,与多名女性发生不正当性关系,搞权色、钱色交易。违反国家法律法规规定,滥用职权在企业经营等方面为他人谋取利益并收受财物。

覃晓光违反政治纪律,采取与他人串供、向组织提供虚假情况等方式,对抗组织审查;违反组织纪律,利用职权在干部选拔任用中为他人谋取利益并收受财物;违反廉洁纪律,收受礼金;违反生活纪律,与他人发生不正当性关系。违反国家法律法规规定,利用职务上的便利在企业经营等方面为他人谋取利益并收受财物,滥用职权违规将公款借给他人使用并收受财物。

依据《中国共产党纪律处分条例》和参照《行政机关公务员处分条例》的有关规定,经中央纪委常委会议讨论、中共中央批准,决定给予李亿龙、覃晓光开除党籍处分;经湖南省委批准,给予李亿龙、覃晓光开除公职处分,并将他们涉嫌犯罪问题及线索移送司法机关依法处理。

## 食药监总局通告

# 5批次婴幼儿配方乳粉不合格

**新华社北京11月23日电** 记者22日从国家食品药品监督管理总局了解到,食药监总局近日组织抽检婴幼儿配方乳粉227批次,抽样检验项目合格的样品222批次,不合格样品5批次。

# 韩日正式签署《军事情报保护协定》

**据新华社首尔11月23日电**(记者王家辉)韩日两国23日在首尔正式签署韩日《军事情报保护协定》,韩国在野党和韩国民众纷纷对此表示抗议。

据韩联社报道,当天,韩国国防部长韩民求和日本驻韩大使长岭安政分别代表两国在韩国国防部办公大楼签署协定。之后双方将以书面形式相互通报,届时协定即刻生效。

《军事情报保护协定》是特定国家间为共享军事机密而签署的协定,此次协定涉及提供机密的方法、保护原则、销毁方法及丢失对策等共21项条款。协定签署后,韩日双方不必经过美国便可迅速进行情报共享。

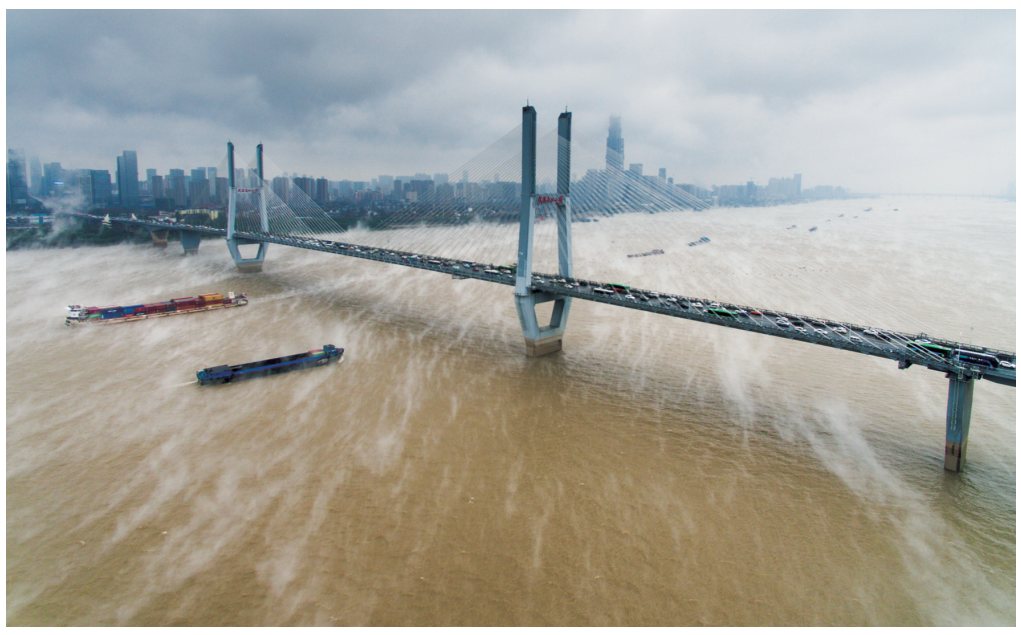

这是11月23日在长江湖北武汉段江面上拍摄的雾气升腾的景象。

当日,长江湖北武汉段江面上雾气升腾宛如仙境。据气象专家介绍,这是由于武汉近日出现急剧降温天气,长江水温高于气温所致。 新华社发


## 声 明

近段时间,有人、有单位以珑湖公馆(珑湖二期)的名义向社会公众发布房屋销售等信息。为正视听,保护社会公众的利益及维护我公司的合法权益,在此特声明如下:

一、目前市面上的任何有关珑湖公馆(珑湖二期)的房屋销售(预售、团购)等信息,均不是我公司所为,任何人据此信息作出的任何决定而导致的损失与我公司无关。

二、目前社会上发布的珑湖公馆(珑湖二期)房屋销售信息已侵犯我公司权益,我公司正在就此事进行维权,以维护我公司的正当权益。

三、我公司自成立之日起至今,一直守法经营,绝对不会做任何有损他人的事情,同样也包括,我公司更加不会向任何个人融资。

四、恒泰珑湖品牌经过多年的沉淀,已深入人心,获得业界及公众的一致好评。我们真正的珑湖二期(位置在一期的南面)一定会在做好充分准备的情况下面世,以无与伦比的价值回报你们的期待。

邵阳市恒泰房地产开发有限公司
2016年11月21日


# 邵阳市国家税务局关于市区营运车辆税收征收处停止办理国税业务的公告

因业务整合调整,邵阳市国家税务局决定,在市区营运车辆税收征收处的国税业务只办理至2016年11月30日。自2016年12月1日起,原在市区营运车辆税收征收处办理相关国税业务的纳税人,请到机构注册地或住所所在区域的主管国税机关办理相关业务,具体办税服务厅地址如下:

双清区国家税务局办税服务厅地址:邵阳市双清区铁砂岭涂家冲,电话:0739-5231082。

大祥区国家税务局办税服务厅地址:邵阳市大祥区民族路123号,电话:0739-5122366。

北塔区国家税务局办税服务厅地址:邵阳市北塔区魏源东路地王大厦四楼,电话:0739-5632366。

邵阳市国家税务局
2016年11月11日

# 关于吊销邵阳市佳和运输有限公司道路危险货物运输经营许可的通告

邵阳市佳和运输有限公司因安全生产管理长期不落实,经我处多次责令限期整改,该企业一直未能履行企业主体责任,按要求进行落实,存在重大安全隐患,已不具备开业要求的有关安全条件。根据《道路货物运输及站场管理规定》第五十九条之规定,决定吊销邵阳市佳和运输有限公司道路危险货物运输经营许可,同时,对该公司所属湘EA0552等13辆危险货物运输车辆《道路运输证》同时依法注销。

特此通告。

车牌号如下:湘EA0552 湘E08682 湘EA0090 湘E4196挂 湘EA2295 湘EA1052 湘EA0746 湘EB0549 湘EA4953 湘EA2705 湘EA2263 湘EA0320 湘EA0322

邵阳市道路运输管理处
2016年11月23日

# 注销车辆《道路运输证》的通告

依据交通运输部《道路运输管理工作规范》规定,我处现对28辆超过180日(含)未按照国家有关规定进行年审、检测或维护的危险货物运输车辆的《道路运输证》依法予以注销,咨询电话:0739—5483018。

其中:

邵阳市天顺货物运输有限责任公司4辆:湘EA6826、湘EB2896、湘EA6392、湘EA4641;

邵阳市同兴运输有限公司21辆:湘EB5291、湘EB5307、湘EA5009、湘E4433挂、湘EA8186、湘EA8199、湘EA1156、湘EA1077、湘EA2558、湘EA0297、湘EA1145、湘EB4550、湘EA1759、湘EA7269、湘E0975挂、湘EA2076、湘EA4489、湘EA2107、湘E08716、湘EA5042、湘EA9497;

邵阳市伟安汽车运输有限公司3辆:湘E3868挂、湘E3073挂、湘E2545挂。

特此通告

邵阳市道路运输管理处
2016年11月23日