环境好了 道路畅了 路灯亮了 村庄美了 百姓富了

返乡农民工感叹家乡新变化

刘志坚

“如今家乡变化真的很大，环境好了，道路畅了，路灯亮了，村庄美了，百姓的日子越来越幸福了……”随着春节的临近，新邵县陈家坊镇很多外出农民工陆续返乡过年，看着家乡近些年来的巨大变化，不禁发出这样的感慨。2月3日，笔者走进部分返乡农民工的家中，与他们一起感受家乡发生的变化，分享他们的喜悦之情。

“近两年，我一直在浙江务工没回家，常在微信朋友圈听说村里盖了许多新房子，一直盼着能早点回家看看家乡的变化。这次回家后，我与堂弟绕村溜达了一圈，看到大家建的房子真的是漂亮，很多农户家庭还建起了小别墅。特别是村里的文化广场，村民们没事就聚在一起扭扭秧歌、跳跳健身舞，生活真是有滋有味！”提起家乡大变化，该镇双江村返乡农民工小石显得很兴奋。

家住江村的农民工刘博今年26岁，他在上海打工已有5个年头，近些年因工作忙很少回家。早几天他驾车回到家乡，小车直接开到自己家门口。刘博说：“原来村里多条路是坑坑洼洼，村民出行困难，修建的几条水泥路的路面只有3米多宽，路面太窄司机会车很不方便。如今路面加宽了，水泥路都修到了村民的家门口，真是太方便了！”

在富阳村农民工小黄家里，笔者看到屋顶上架起了太阳能，厨房里支起了沼气灶，客厅里摆上了液晶电视，电脑、冰箱、洗衣机一应俱全。说到变化，他感慨道：“现在我们村里的环境没话说，特别干净，家家户户都喝上了自来水，村道都安装好了太阳能路灯，村里修建好了文体广场，村民没事就可以到广场锻炼身体，百姓幸福感明显提升。”

今年50岁的江村农民工刘刚，近几年一直和妻子在深圳打工，福利和工资都不错。随着年龄增大，他有了在家附近找份工作的想法。这次春节回家，听说镇里新增了不少企业，他特地前去瞧了瞧，仔细打听各企业的待遇、工作条件等方面的情况，“原来家门口也有事干，离家又近，效益也不错，每月也有近3000元钱的收入，重要的是能照顾家、看孩子，到时我去镇里企业联系下，如有适合自己的事做就不出去打工了。”

近年来，该镇党委政府始终围绕“服务发展、服务民生、服务群众”这一主题，一项项民生工程落地生根，相继实施了农村危旧房改造、农村饮水安全、农村公路改造等多项民生工程，农村人居环境和村容村貌明显改善。“家乡的变化翻天覆地，老百姓的日子越过越红火，越来越有奔头，我们真的很感谢党的惠民政策，明年春节回家，希望看到家乡变得更加美丽，百姓的生活更加美满、幸福！”该镇富阳村的周伟感慨道。

在习近平新时代中国特色社会主义思想指引下——新时代新气象新作为

三百“就业红包”助困难群众脱贫

本报讯 2月13日下午，邵东县鞋业机电协会22家企业负责人带着300个“就业红包”，来到该县牛马司镇西洋江村慰问困难群众，为他们送上新春祝福的同时提供了18个工种、1000多个岗位，帮助他们通过就业来实现脱贫。

为落实“百企帮百村”行动，企业家们带着就业信息红包和招聘合同走进贫困家庭，帮助他们消除思想顾虑，接受生产、生活、就业等帮扶，从源头上为他们解决实际困难。

在50多岁的张志民家，企业家代表谢选涛和谢最祥详细了解了他的困难，并为他提供了合适的工作岗位。

“我们这次来慰问没有带现金，但是我们给你带来了就业岗位，只要你到我公司就业，保证每月工资收入不少于3000元。”谢最祥说。

拆开“就业红包”，张志民仔细浏览起就业岗位信息：“我患有坐骨神经痛十多年了，不能干重活，你们的鞋厂会要我吗？”

“我们厂里可以让你做点纸盒加工的活计，工作量相对比较轻松。”谢最祥答道。

随后，张志民又询问了工作时间、员工福利、请假休假等事宜，谢最祥一一解答了他的疑问。打消疑虑后，张志民当场签下了劳动用工合同。

“春节给我们发现金红包，发一次只有一次，发就业红包，真正为我们这些困难群众解决了长远的脱贫问题。”收好劳动合同，张志民高兴地说。

当天，企业家们带来的300多个“就业红包”全部送到困难群众手中，近百名群众当场签订了劳动合同。

协会会长谢选涛说：“我们协会规模企业多，劳动用工需求量大，刚好与贫困户脱贫的需求形成了互补。今后我们还将继续开展这类活动，帮助更多困难群众脱贫。”

（曾书雁 申兴刚 魏小青）

热热闹闹过大年

▲春节临近，双清区民政局和双清区社会组织孵化基地在龙须塘街道五井塘社区开展陪伴社区老年人、残疾人、留守儿童过年公益活动，营造文明、温暖、和谐的过年气氛。 贺旭艳 摄

▲2月12日，市区魏源广场的各种花灯组合景观，靓丽迎新春。 罗哲明 摄

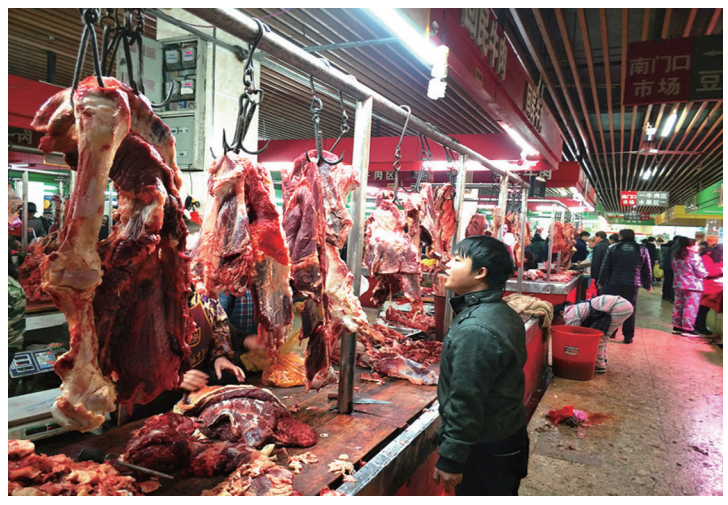

▲春节临近，南门口菜市场牛羊肉供应充足。据市场负责人介绍，春节期间，市场将加大保障供应力度，肉类可以满足市民的节日消费需求。 杨 波 摄

◀2月12日，市民在县城一商店门前选购年货。春节临近，城步苗族自治县年货市场品种丰富，寓意“幸福喜庆、红红火火”的红色“中国结”、“福”字、灯笼等传统春节饰品尤其受到人们喜爱，成为家家户户过春节必须购买的年货。 严钦龙 摄

▲2月13日晚，新宁县2018年“浪漫崀山”春节联欢晚会在该县崀山国际会展中心精彩上演，图为京歌演唱《卜算子·咏梅》。 陈贻贵 摄

工地大年夜

记者 宁煜

“怀邵衡铁路今年6月要开始联调联试，我们一直到大年三十都在工地上施工。”2月15日，农历大年三十，中铁一局职工刘旭的大年夜就在怀邵衡铁路建设工地上过了。“狗年正月初一我们休息一天，初二就要开工，因为我们必须提前完成工程进度，晚一天，都会影响怀邵衡铁路7月1日的通车。”

刘旭是来自陕西渭南大荔县的80后，在湖南从事铁路建设10多年，参加过武广高铁、沪昆高铁等铁路建设。“大学一毕业，我就来湖南修铁路了。怀邵衡铁路2014年10月正式施工的那一天，我就来到了邵阳。”刘旭说，在邵阳工作四年，已经喜欢上邵阳这座古城了。“你们南方的地级城市普遍比陕西的地级城市建设得漂亮。来邵阳四年，我觉得邵阳越来越干净漂亮了。”

刘旭在工地负责技术管理工作。怀邵衡铁路工程地质条件复杂，施工难度很大，到处都是溶洞，几年来他们先后攻克了香风岭隧道等多处地段的地质问题，目前在火车站交通综合枢纽工程攻坚石头爆破和土方。“修建资江特大桥的时候，我们在2015年、2017年两次遇到了超过50年一遇的洪水，我们设计是按照50年一遇的水位标准设计的，桥桩就要打到65米深处，可是这个地方溶洞多，我们的钻头掉进了地下阴河，最后安排潜水队员把钻头弄出来。”刘旭说，“施工过程中的技术难题最终被一个个攻克，大家特别有成就感。”

由于工期紧，刘旭和同事们加班加点是常事。前一段，邵阳下冻雨，他们晚上都没有休息。“我们是北方人，天气冷不怕，最难熬的是热天，闷热的天气，一进工地，全身就湿透了。”

刘旭的爱人也是中铁一局的职工，理解他受的苦。刘旭坦言，“我的小儿子才两个月大。出生才10天时，我就被工地负责人紧急叫回邵阳。大的是女孩，今年也才5岁多。”由于常年不回家，他特别想女儿，每天晚上都要和女儿视频聊天。

“我没有怨言，咱们中铁人的价值就在祖国大地一条条铁路上。”刘旭自豪地说。

新春走基层

千方百计保障春节期间安全及时供血

市中心血站：希望更多市民参与到献血事业中来

本报讯 2月13日一大早，市中心血站春节期间安全生产巡查小组就在站长尹青娟的带领下，逐层、逐科室对各部门、各采血车开展安全生产大检查。千方百计保障安全、及时供血，成为市中心血站春节期间的中心工作。

为应对春节期间的用血压力，早在上月开始，市中心血站就提前谋划，周密部署，开始了春节期间的备血工作。一个多月来，市中心血站除了常规采血招募之外，一方面加大团体献血招募力度，先后深入邵东、隆回、洞口、绥宁、邵阳县等地，开展医务人员献血招募活动；一方面有计划地到各乡镇，利用百姓赶集等时机，有针对性地开展献血招募活动，以保障春节期间的临床用血需求。

不过，由于春节期间突发事件较多，为临床用血带来了较大的压力，同时根据往年的情况分析，春节期间及春节之后很容易出现季节性缺血和结构性缺血，因此，市中心血站也借本报一角，呼吁广大市民能够积极参与到义务献血行列之中，用自身行动来践行“大爱邵阳”。（记者 李超）